

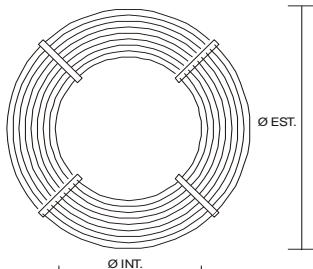
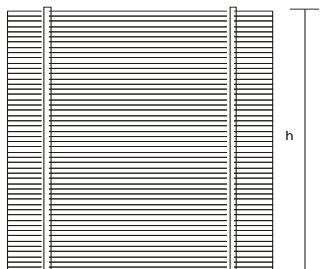

**B450A (I)** cod. 60C3

**TIPO PRODOTTO:** Filo trafilato nervato saldabile in rotolo

**GAMMA DIMENSIONALE (Ø mm):** 5 - 6 - 8 - 10

**CONFEZIONAMENTO** (misure indicative)

		PESO (kg)	h (cm)	Ø EST. (cm)	Ø INT. (cm)	REGGE (n°)
		1800	80/82	88/90	60	4
		2300	80/82	99/102	60	4

**NORMATIVA DI RIFERIMENTO:** DM 17/01/2018 – NTC18

COMPOSIZIONE CHIMICA (%)						CARATTERISTICHE MECCANICHE				
C	P	S	Cu	N	Ceq	R <sub>p02</sub> (MPa)	R <sub>p02</sub> /Re <sub>450</sub>	R <sub>m</sub> (MPa)	R <sub>m</sub> /R <sub>p02</sub>	Agt (%)
≤ 0.22	≤ 0.050	≤ 0.050	≤ 0.80	≤ 0.012	≤ 0.50	≥ 450	≤ 1.25	≥ 540	≥ 1.05	≥ 2.5

TOLLERANZA DIMENSIONALE IN MASSA (%)		INDICE DI ADERENZA (fp)	
Ø ≤ 8	Ø > 8	≤ Ø6	> Ø6 ÷ Ø10
± 6.0	± 4.5	≥ 0.037	≥ 0.042

MARCHIO DI FABBRICA	TARGA D' IDENTIFICAZIONE
---------------------	--------------------------

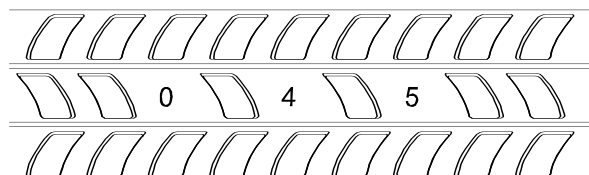

**GRUPPO FERALPI**  
**FERALPI**  
 SIDERURGICA SPA  
 LONATO (BRESCIA) ITALY  
 SISMITC www.feralpigroup.com

**B450A**  
 Diametro: **8**  
 Peso: **2242** kg  
 Data: **26/03/2018**

Lot: **C011800719**  
 Bobina n.: **5**  
 Impianto: **T6**

**B001576411**

08:53:21

 Le diciture segnate in **ROSSO** cambiano dipendentemente da:  
 diametro prodotto, n° di lotto, peso partita, n° bobina,  
 data, impianto, n° partita, orario.

<b>Rev. 05</b>  <b>Data: 30/03/2018</b>	<b>Preparata da:</b> Fabio Braga 	<b>Verificata da:</b> p.i. Italo Piras 	<b>Approvata da:</b> p.i. Italo Piras 
---	--	---	---